EMERIGE
RÉSIDENTIEL

ALLÉE DE MEUDON
CLAMART92

SCCV CLAMART ROOSEVELT
17-19 rue Michel Lecomte
75003 PARIS

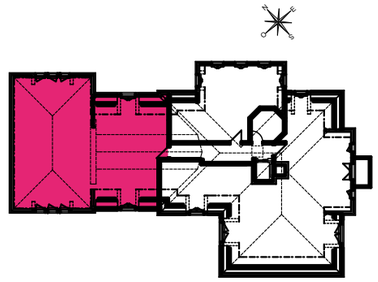

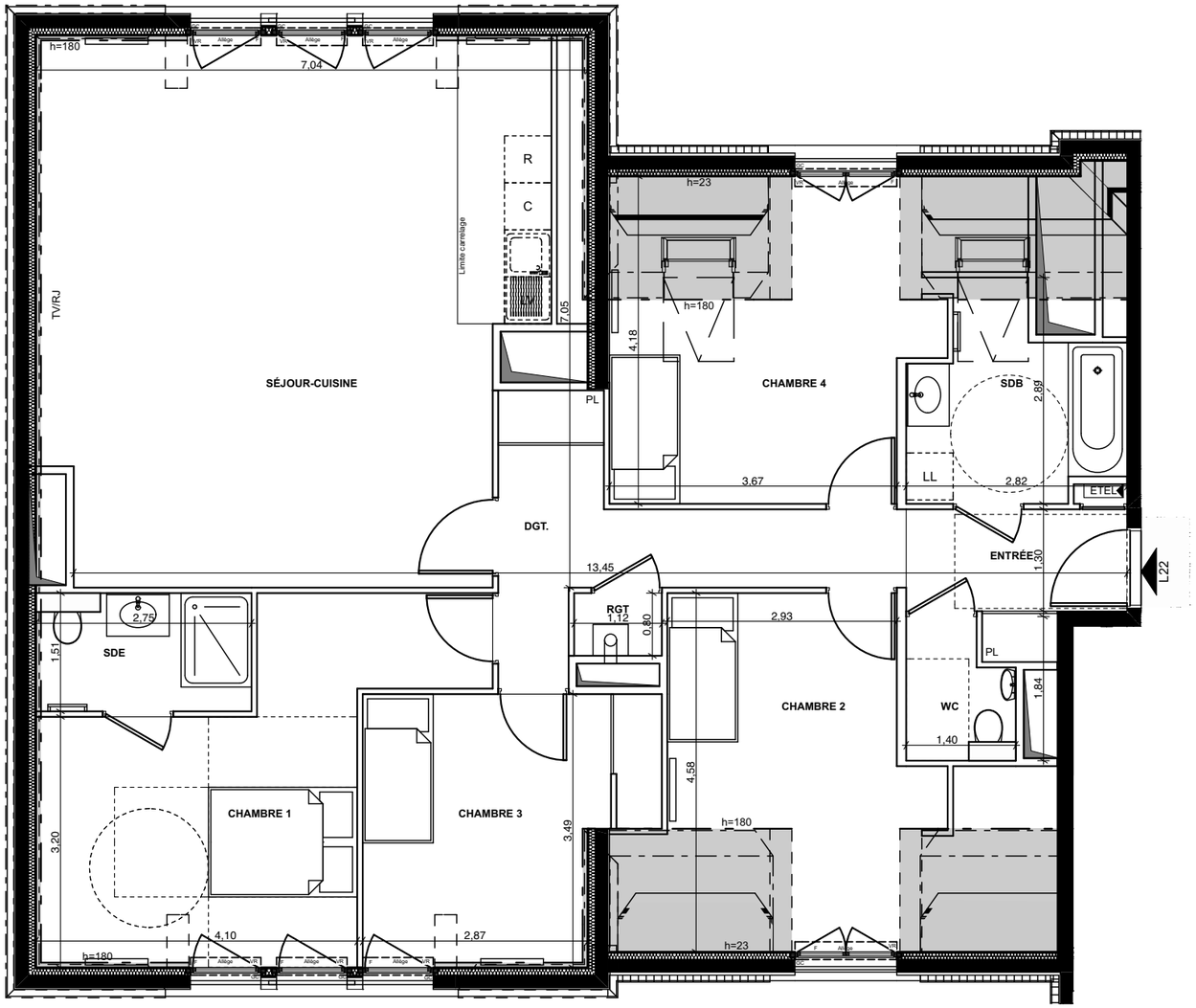

BÂTIMENT L

APPARTEMENT 5 PIÈCES

n° L22 au 2° étage

	Surface Habitable H>1.80m	Surface utile
ENTRÉE	4,29	4,29
SÉJOUR-CUISINE	42,44	44,12
CHAMBRE 1	16,74	17,04
CHAMBRE 2	11,17	14,36
CHAMBRE 3	11,18	11,39
CHAMBRE 4	11,70	15,12
SDB	5,84	6,27
SDE	4,06	4,15
WC	2,25	2,25
RGT	0,90	0,90
DGT.	8,42	8,42
SURFACE TOTALE HABITABLE :	118,99 m²	128,31 m²

LÉGENDE

F	: Fenêtre		
PF	: Porte-fenêtre		
CF	: Chassis fixe		
JS	: Jour de soufrance	R	: Réfrigérateur
VR	: Volet roulant	LV	: Lave-vaiselle
VB	: Volet battant	LL	: Lave-linge
ST	: Store	C	: Cuisson
OB	: Oeil de Boeuf	Pl.	: Placard
GC	: Garde-corps	TV/RJ	: Prise RJ45
	: Soffite / faux-plafond		
ETEL	: Tableau électrique		

Indice : 0 — 16 juin 2017

Échelle : 0m .5 1 2

CAROLE JENNY & MICHEL LAKATOS
ARCHITECTES D.E.S.A.

Nota : les surfaces des placards sont comprises dans celles des pièces où ils se situent. Des modifications sont susceptibles d'être apportées à ce plan en fonction des nécessités techniques, réglementaires ou administratives de la réalisation, tant en ce qui concerne les dimensions libres que les équipements. Les soffites, faux-plafonds, retombées, gaines techniques, canalisations, trappes de visite, descentes d'eaux pluviales, équipements électriques, ne sont pas systématiquement représentés ou le sont à titre indicatif. Les dimensions et les implantations des appareils de chauffage, lorsqu'ils sont représentés, sont indicatifs et seront soumis à la conformité de l'étude thermique.